CYKELSTATIVER

Inovenit leverer cykelstativer i funktionelt og nutidigt design. De forskellige typer har typisk bøjler der er vinklet så både cykler med smalle og brede ringe står godt i stativerne. Flere af typerne er tilpasset for cykler med skivebremser og lygter monteret på forhjulets nav.

Inovenit cykelstativer er som resten af systemet designet med fokus på fleksibilitet og mange tilpasningsmuligheder.

Cykelstativerne er designet så den skinne der bærer de enkelte bøjler kan monteres direkte i systemoverdækningerne med forskellige typer beslag.

Der er udviklet søjler og beslag for montage ved nedstøbning, fastboltning på belægning eller væg, og til opstilling, enkeltsidet eller dobbeltsidet

Bøjler findes p.t. i 4 typer, bøjler i rundstål, eller bøjler i plade. Normalafstand mellem cykler er 48 cm men der kan også leveres et stativ hvor cykler står forskudt med en afstand på kun 36 cm.

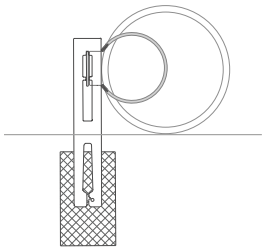

CR1

Cirkelbøjler i rundstål

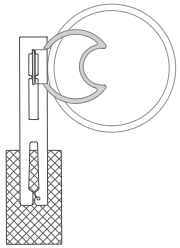

CP1

Pentagon i plade, udformet så navbremser og lygter monteret på fornav går fri.

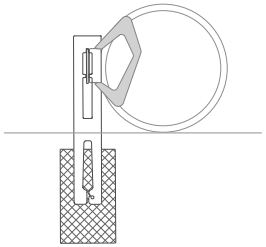

PP1

Pentagon i plade

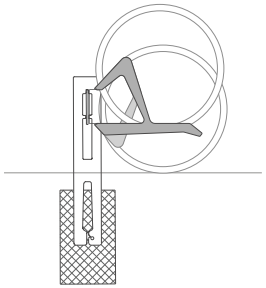

PP+

Pentagon i plade med hver anden bøjle løfter cyklernes forhjul. Af-

STØRRELSE OG INDRETNING

Alle typer kan leveres med plads for 2 op til 8 cykler. Og hvor cykler kan parkeres med vinkler på 90, 45 og 30 grader. Maksimum længde på sektionerne / skinner er 288 cm.

Normalt leveres stativerne varmgalvaniserede, men kan også leveres lakerede i en række standardfarver eller kundespecifik farve.

På billederne ovenfor og til venstre, ses PP1 modellen monteret i en Inovenit systemoverdækning. Henholdsvis som dobbeltsidet og enkeltsidet. Begge cykelstativer er varmgalvaniseret.

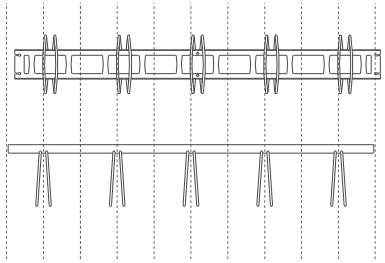

CR1

Stativ med plads til 5 cykler.

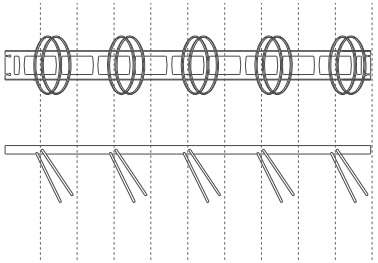

CR1

30 grader skråtstillede stativer med plads til 5 cykler.

Øverst ses CR1 modellen som varmgalvaniseret, monteret på en Inovenit systemoverdækning.
På billedet lige ovenfor ses modellen som dobbeltsidet og nedstøbt i underlaget. modellen er lakeret i en standard sort.

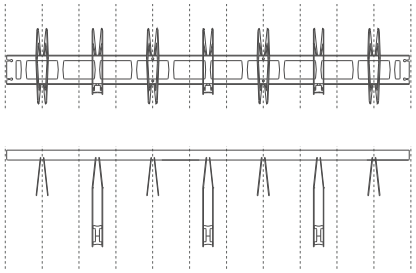

PP+

Stativ med plads til 7 cykler

På billedet ovenfor ses PP+ monteret i en Inovenit systemoverdækning. Modellen er dobbeltsidet og kan tilgås fra begge sider.